



Ministerio de Educación
Guatemala

SITUACIÓN DEFICIENCIAS DETERMINADAS

REGISTRO FOTOGRÁFICO

PROGRAMA DE MANTENIMIENTO DE EDIFICIOS ESCOLARES PÚBLICOS

PRA-FOR-123
Versión 1

PREVIO

DURANTE

POSTERIOR

DEPARTAMENTO:	San Marcos	MUNICIPIO:	Tejulia
NOMBRE DEL ESTABLECIMIENTO:	EORM	DIRECCIÓN DEL ESTABLECIMIENTO:	Caserío Chapil
CÓDIGO DEL ESTABLECIMIENTO:	12-10-1197-43	FECHA:	03/12/2024



Foto1: 2.2 Sustitución de Estructura de Madera por Metal en sanitarios



Foto 2: 4.3 Sustitución de Puerta en sanitarios



Foto 3: 4.3 Sustitución de Puerta en cocina



Foto 4: 5.3 Sustitución de ventana en cocina



Foto 5: 6.5 Sustitución de piso de torta de concreto en corredor modulo 2



Foto 6: 6.6 Sustitución de piso líquido en sanitarios

Observación: Si es necesario se pueden agregar fotos adicionales y actualizar el número de hojas.



Firma y sello del Presidente de la OPF

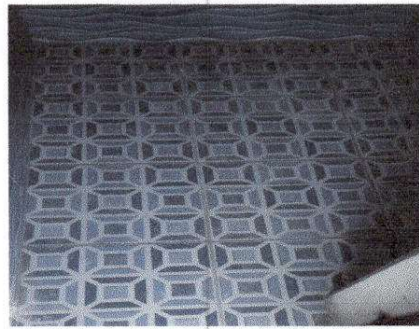

Firma y Sello Dirección Centro Educativo Público



**REGISTRO FOTOGRÁFICO
PROGRAMA DE MANTENIMIENTO DE EDIFICIOS ESCOLARES PÚBLICOS**

PRA-FOR-123
Versión 1

Ministerio de Educación
G U A T E M A L A

SITUACIÓN DEFICIENCIAS DETERMINADAS

PREVIO

DURANTE

POSTERIOR

DEPARTAMENTO:	San Marcos	MUNICIPIO:	Tejutla
NOMBRE DEL ESTABLECIMIENTO:	EORM	DIRECCIÓN DEL ESTABLECIMIENTO:	Caserío Chapil
CÓDIGO DEL ESTABLECIMIENTO:	12-10-1197-43	FECHA:	03/12/2024

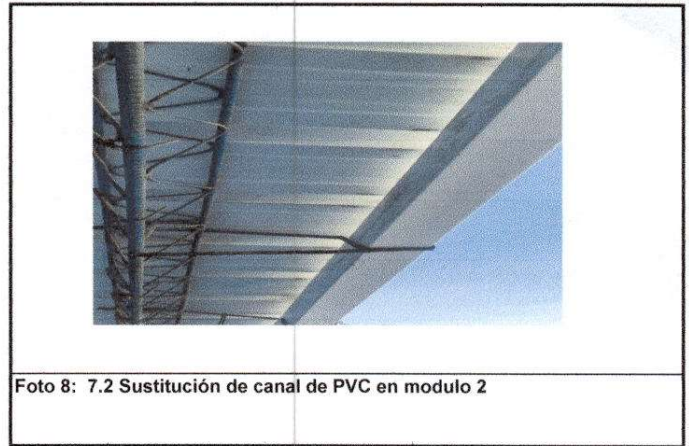

Observación: Si es necesario se pueden agregar hojas adicionales y actualizar el número de hojas.

Firma y sello del Presidente de la OPF

Firma y Sello Director Centro Educativo Público



Ministerio de Educación
G U A T E M A L A

REGISTRO FOTOGRÁFICO PROGRAMA DE MANTENIMIENTO DE EDIFICIOS ESCOLARES PÚBLICOS

PRA-FOR-123
Versión 1

SITUACIÓN DEFICIENCIAS DETERMINADAS

PREVIO

DURANTE

POSTERIOR

DEPARTAMENTO:	San Marcos	MUNICIPIO:	Tejutla
NOMBRE DEL ESTABLECIMIENTO:	EORM	DIRECCIÓN DEL ESTABLECIMIENTO:	Caserío Chapil
CÓDIGO DEL ESTABLECIMIENTO:	12-10-1197-43	FECHA:	03/12/2024



Foto 13: 13.1 Sustitución de azulejo para lavamanos



Foto14: 20.2 Sustitución de estufa rural incluye chimenea en plancha 1 cocina escolar

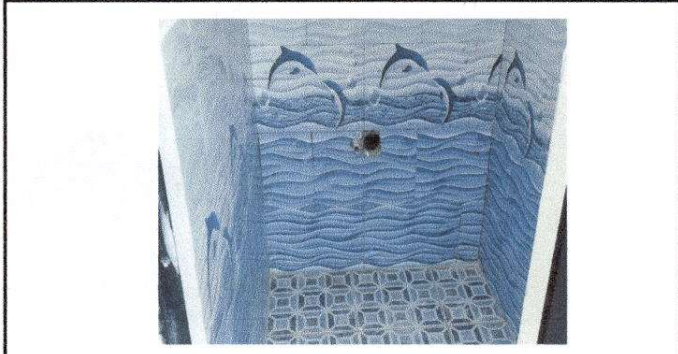

Foto 15: 21.2 Cernido en muro de la cocina escolar

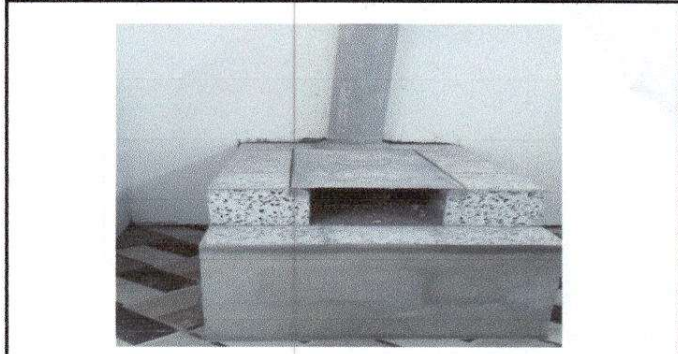
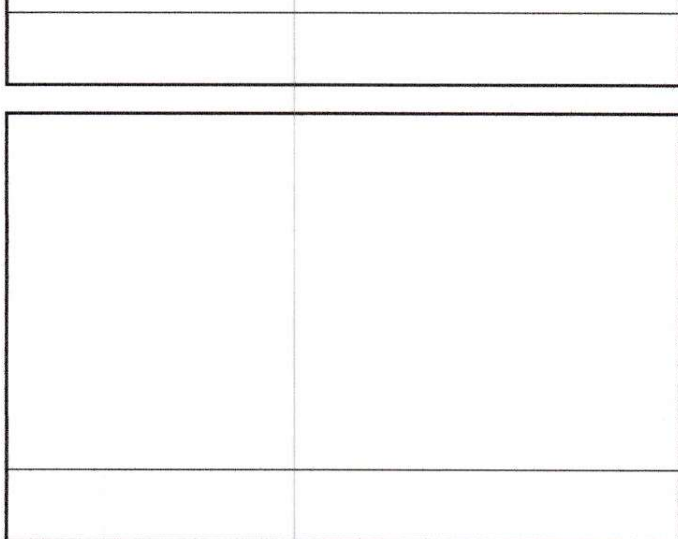
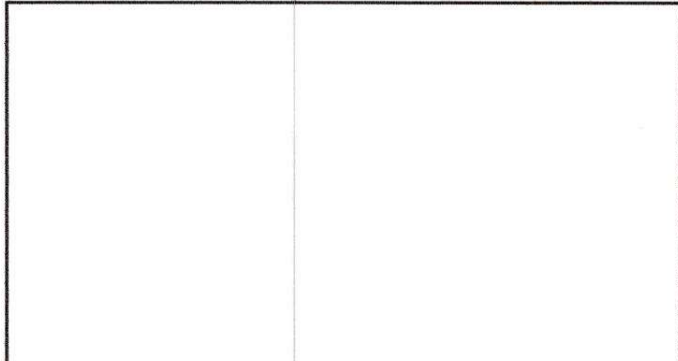

Observación: Si es necesario se pueden agregar hojas adicionales y actualizar el número de hojas.



 Firma y sello del Residente de la OPF



 Firma y Sello Director Centro Educativo Público